

KeyFacts Glasfaservorvermarktung

geförderter Ausbau in der Samtgemeinde Sottrum

Glasfaserhausanschluss – so günstig wird es nie wieder!

- Hausanschluss kostenlos¹ statt 799,99 €
- keine Gebühren für Mehrlängen über 30 Meter, auch nicht für Mehrlängen über 100 Meter!
- auch ohne Glasfasertarif bestellbar
- Konditionen nur gültig in der Vorvermarktung bis 18.08.2026!

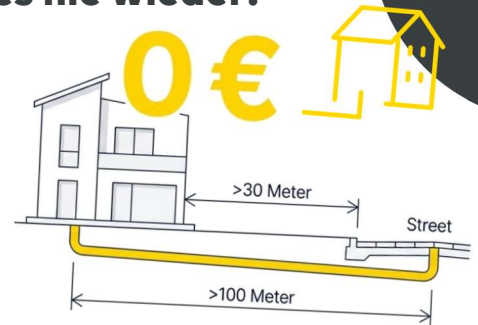

Drei Geschwindigkeiten. Null Risiko beim Testen

Monate 1-6: Gleicher Preis für alle Tarife 19,99 Euro

Glasfaser 100

Mtl. ab 7. Monat
39,99€²

Glasfaser 300

Mtl. ab 7. Monat
49,99€²

Glasfaser 500

Mtl. ab 7. Monat
59,99€²

- Flat für Festnetz, alle deutschen Mobilfunknetze sowie ins Internet inklusive
- Wechselfreiheit³: jederzeit kostenlos und ohne Laufzeitverlängerung zwischen den Tarifen Glasfaser 100, Glasfaser 300 und Glasfaser 500 wechseln.
- Bereitstellungspreis: einmalig 59,99€²

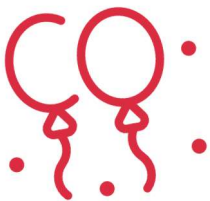

ANGEBOT

vergünstigte Fritz!Box 5690⁴

für wahlweise einmalig 189,99 € oder mtl.
7,99 € (24 Raten).



Es gelten **keine weiteren Werbeaktionen** von EWE!

Der Weg zum Hausanschluss und Glasfasertarif

Auf den **Beratungstagen** (jeweils 14.00 – 18:30 Uhr)



Ahausen/Eversen 19.+20.05.2026 Gemeindebüro Hauptstr. 9, 27367 Ahausen	Reeßum 01.06.- 03.06.2026 <i>Die Bestätigung des Veranstaltungsorts steht noch aus.</i>
Bötersen 21.+22.05.2026 Zürns Hoff Dorfstraße 3, 27367 Bötersen	Sottrum 08.06.- 10.06.2026 Europahaus St.-Georg-Straße 3, 27367 Sottrum
Hellwege 26.+27.05.2026 Heimat- und Kulturhaus Ahauser Straße 33a, 27367 Hellwege	Horstedt 15.06. – 17.06.2026 Tine-Meyer-Haus Hauptstr. 31, 27367 Horstedt
Hassendorf 28.05.–29.05.2026 Dorfgemeinschaftshaus Bahnhofstr. 1, 27367 Hassendorf	

Im **Shop**

EWE Shop Zeven Öffnungszeiten: 09:00 – 13:00 Uhr, 14:00 – 18:00 Uhr, Samstag 09:00 – 13:00 Uhr	Lange Str. 22, 27404 Zeven
EWE Shop Rotenburg Öffnungszeiten: 09:00 – 13:00 Uhr und 14:00 – 18:00 Uhr, Samstag 09:00 – 13:00 Uhr	Große Straße 28-30, 27356 Rotenburg (Wümme)



Beim **Vertriebspartner**

Heidjer Teleshop Scheeßel EWE-Partnershop Öffnungszeiten: Mo – Fr. 10:00 – 13:00 Uhr und 14-17 Uhr Email: info@heidjer-teleshop.de	Harburger Str. 2-4, 27383 Scheeßel
LLconnect GmbH EWE-Partnershop Öffnungszeiten: Mo – Fr 09:00 – 18:00 Uhr, Samstag 09:30 – 13:00 Uhr Email: info@llconnect.de	Große Str. 21, 27356 Rotenburg (Wümme)



Weitere Möglichkeiten:



Telefonisch unter 0441 / 3508 1110



bei den **Zuhause-Beratern** (Hausanschluss nur in Verbindung mit Produkt) ab 15.06.2026



www.ewe.de/glasfaserausbau

1) Der Hausanschlusspreis in Höhe von 0 € gilt nur für Privatkunden in ausgewählten Glasfaser-Gebieten bis zum 18.08.2026. Außerhalb dieser Aktion beträgt der Preis für den Glasfaser-Hausanschluss mindestens 799,99 €. Die Bereitstellung des Glasfaser-Hausanschlusses erfolgt durch die EWE TEL GmbH, wenn der Hauseigentümer oder die Hausverwaltung dem Ausbau nicht widerspricht und eine finale Prüfung den Ausbau bestätigt. 2) Für Glasfaser 100, 300, 500 und 1000 ist ein geeigneter Glasfaser-Hausanschluss notwendig, für den weitere Kosten entstehen können. Das Angebot gilt nur für Privatkunden, die in den letzten 6 Monaten kein EWE Glasfaserprodukt hatten. Gewerbliche Nutzung ausgeschlossen. Mindestlaufzeit 24 Monate. Preise ab dem 7. Monat: Glasfaser 100 mtl. 39,99 €, Glasfaser 300 mtl. 49,99 €, Glasfaser 500 mtl. 59,99 €, Glasfaser 1000 ab dem 1. Monat mtl. 79,99 €. Der Preisvorteil i. H. v. 240 € errechnet sich am Beispiel des Glasfaser 500, in den ersten sechs Monaten für 19,99 € statt 59,99 € (Differenz 40 € × 6 Monate). Der Preisvorteil i. H. v. 1040 € errechnet sich durch die Ersparnisse von Fußnote 1 (799,99 €) und Fußnote 2 (240 €). Standardgespräche in nat. Festnetze: 0 ct/Min., in nat. Mobilfunknetze: mit Mobilfunk-Flatrate 0,00 € mtl.; kein Call-by-Call. Einmaliger Bereitstellungspreis 59,99 €. Geeigneter Router vorausgesetzt. 3) Ein Produktwechsel zwischen den EWE Glasfaser-Produkten 100, 300 und 500 des aktuellen Portfolios ist nach Vertragsbeginn kostenlos möglich. Die Vertragslaufzeit und die Aktionsvorteile verlängern sich dabei nicht. 4) Nur für Neukunden, die in den letzten 6 Monaten keinen EWE-Telefonanschluss hatten. FRITZ!Box 5690 Fiber für einmalig 189,99 € oder für 24 Monate 7,99 € mtl. Versandkosten für Hardware 9,95 € bei Einmalkauf. 5) Soweit regional verfügbar und technisch realisierbar.

Alle Preise inkl. der aktuell gültigen gesetzlichen Mehrwertsteuer. Angebot regional begrenzt verfügbar und vorbehaltlich technischer Realisierbarkeit. Irrtümer und Druckfehler vorbehalten.

EWE TEL GmbH, Cloppenburg Straße 310, 26133 Oldenburg